

[fotorreportaje]



[fotorreportaje]
Entornos para crecer



El 5 de septiembre se inauguró en la localidad de San Cristóbal (Bogotá) el Jardín Infantil Acunar 'Gabito'. Con setenta niños a su cargo, este particular espacio les ofrece a los pequeños de entre cero y tres años el cuidado, la educación, la alimentación y el acceso al arte, al juego y a la cultura que necesitan mientras sus padres trabajan.

Unas cuadras más al norte, todavía en la misma localidad, la Casa de Integración Familiar 'La puerta del amor' apuesta, desde febrero de 2015, por el fortalecimiento de lazos entre padres o acudientes, hijos y hermanos. Allí se trabajan los vínculos familiares y las pautas de crianza de cientos de familias de la zona.

Con estas iniciativas por la primera infancia, la Alcaldía de Bogotá se ha propuesto cubrir los entornos que necesitan los niños para desarrollarse adecuadamente: la escuela y la familia.



Tres de los niños que asisten al jardín 'Gabito' posan alegremente con sus narices pintadas de azul, después de haber realizado una actividad para aprender los nombres de los colores primarios en español y en inglés. Ellos hacen parte del grado 'párvulos', que acoge a pequeños entre dos y tres años. Todos los días, antes de trabajar, sus padres los dejan aquí, donde setenta niños pasan el día compartiendo y desarrollando las habilidades que servirán de base para su futuro.



Al llegar al jardín, lo primero que se ve son varios 'cajones' con dibujos de mariposas, alusivas al escritor Gabriel García Márquez, 'Gabito'. No se trata de un jardín infantil convencional; todos sus espacios (los salones y baños, la cocina, el comedor, la lavandería y las oficinas), están contruidos a partir de contenedores. Esta estrategia ha permitido que los llamados jardines modulares estén listos al cabo de tres meses.

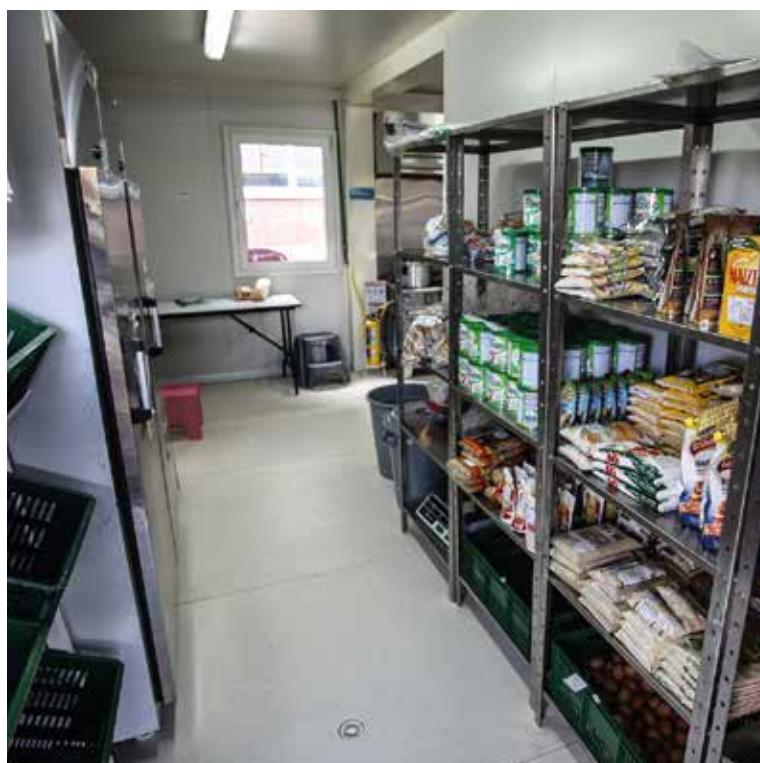



En el aula, los niños realizan diferentes actividades que desarrollan sus habilidades motrices y de lenguaje, de la mano de una maestra profesional que acompaña todo el proceso de aprendizaje. Hoy, además de cantar canciones sobre animales, jugar, bailar y escuchar algunas lecturas infantiles, los pequeños dedican su tiempo a aprender los colores y las vocales en español y en inglés.



La alimentación es uno de los aspectos clave en el buen desarrollo de los niños. En 'Gabito' cada niño toma medias nueves, almuerzo y onces, para los cuales hay veinticinco menús diferentes al mes. Hoy, después de haber almorzado un jugoso plato de frijoles, arroz, papa salada, carne desmechada, ensalada y jugo, comieron *brownie* con yogur antes de terminar la jornada.





A los pequeños que aún no tienen la edad para ir hasta el comedor, las auxiliares pedagógicas les dan de comer en la sala materna, un espacio especialmente dedicado a bebés y 'caminadores', es decir, aquellos niños que comienzan a dar sus primeros pasos. Además de alimentarlos, las auxiliares juegan con ellos, les leen y los acompañan a dormir.

La relación con los adultos es de suma importancia para los niños. Sus maestras, padres y cuidadores son quienes les dan la sensación de seguridad y confianza a través de la calidez de su compañía y el tono dulce de su voz. Por esta razón, para el jardín es fundamental el acompañamiento y formación a las familias, a través de su psicóloga. Con ella se realizan actividades como 'Historias de vida', donde los padres cuentan, desde la voz de sus hijos, cómo se conformaron las familias y cómo los niños llegaron a ellas.

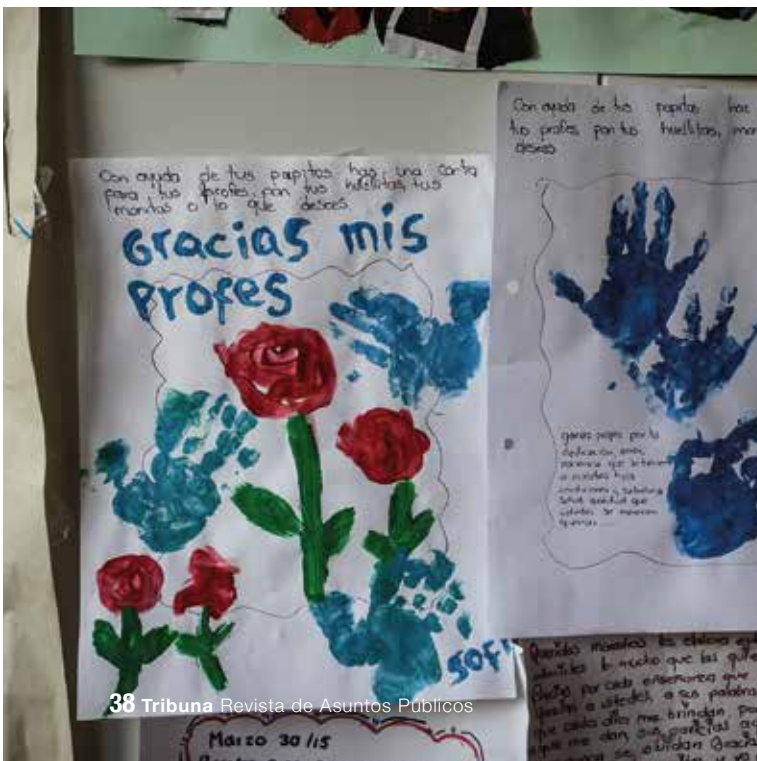

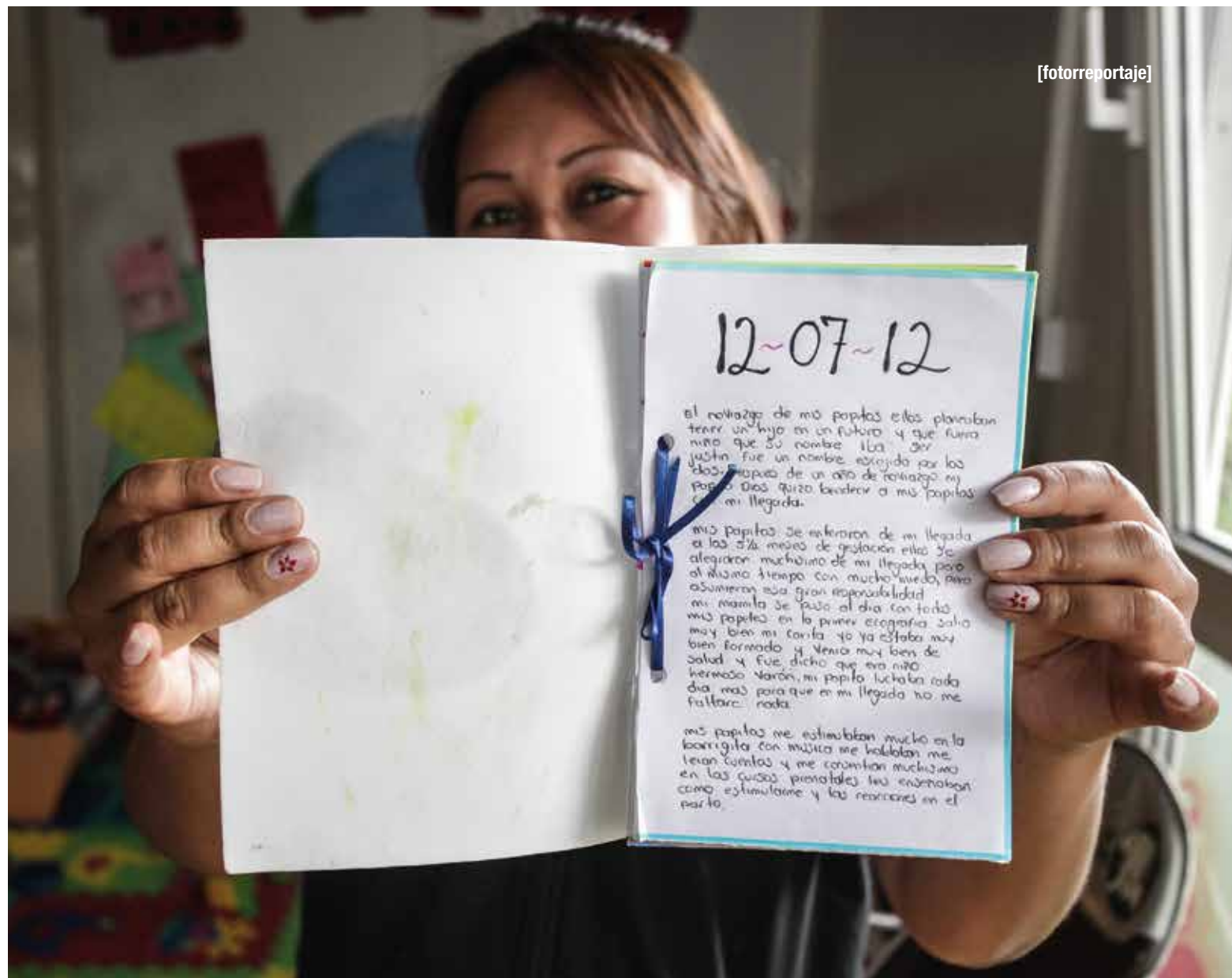

Nidia Reyes, coordinadora del Jardín, muestra una de las 'Historias de vida':

"12.07.12. El noviazgo de mis papitos ellos planeaban tener un hijo en un futuro y que fuera niño que su nombre iba a ser Justin fue un nombre escogido por los dos. Después de un año de noviazgo mi papá Dios quiso bendecir a mis papitos con mi llegada [...]"

En la modalidad de **Ámbito Familiar**, la **Alcaldía de Bogotá** presta atención a los niños desde la **gestación** hasta los tres años, directamente en sus hogares. Para apoyar esta labor, en la **Casa de Integración Familiar 'La puerta del amor'** se realizan **encuentros grupales** en los que se trabaja desde la **pedagogía**, la **nutrición**, el **apoyo psicosocial** y, con el apoyo de **IDARTES**, desde las **artes** y la **cultura**. Así, cada familia inscrita recibe **talleres** y **capacitaciones** en los cuatro componentes a lo largo de cada mes para aprender las mejores prácticas de **cuidado** y **educación** para sus hijos. Actualmente esta Casa recibe alrededor de **6200** participantes. 





Secretaría Distrital de Integración Social

A través del Programa Ser Feliz Creciendo Feliz, Bogotá Humana avanza en la inclusión social y la eliminación de la segregación desde la primera infancia, gracias al trabajo intersectorial de las Secretarías Distritales de Integración Social, Educación, Salud, Cultura y Recreación y Deporte, y del Instituto Distrital de las Artes.

El programa garantiza los derechos de las niñas y los niños desde la gestación hasta los cinco años para que logren su desarrollo integral, mediante acceso a salud y nutrición; a educación inicial inclusiva y de calidad a partir del disfrute del juego, el arte, la literatura y la exploración del medio, y a espacios adecuados, seguros y protectores, con la corresponsabilidad de madres, padres, cuidadores y otros agentes educativos y culturales.

Las acciones se desarrollan a través de las modalidades de ámbito institucional, ámbito familiar y ámbitos no convencionales bajo un enfoque que reconoce la diversidad y tiene en cuenta la identidad cultural de las niñas, niños y sus familias, el territorio donde viven, las características particulares de su desarrollo y los espacios donde participan.

Fotógrafo

Andrés Felipe Valenzuela

af.valenzuela@uniandes.edu.co

Las fotografías se tomaron gracias a la colaboración de la Secretaría Distrital de Integración Social (SDIS).

Agradecimientos especiales

Secretaría Distrital de Integración Social (SDIS).

Astrid Eliana Cáceres

Subdirectora para la Infancia SDIS.

Luisa Morales

SDIS.

Nidia Reyes

Coordinadora Jardín Infantil Acunar 'Gabito'.

Manuel Medina

Referente de Ámbito Familiar en la localidad de San Cristóbal.



[expertos]



“ La calidad en los servicios, las condiciones de estructura, los sistemas de información y una agenda de evaluación de las políticas públicas son los aspectos que más inversión requieren para la primera infancia en Colombia.”

Constanza Alarcón
Coordinadora de la Comisión Intersectorial de Primera Infancia.

Vea la charla completa

